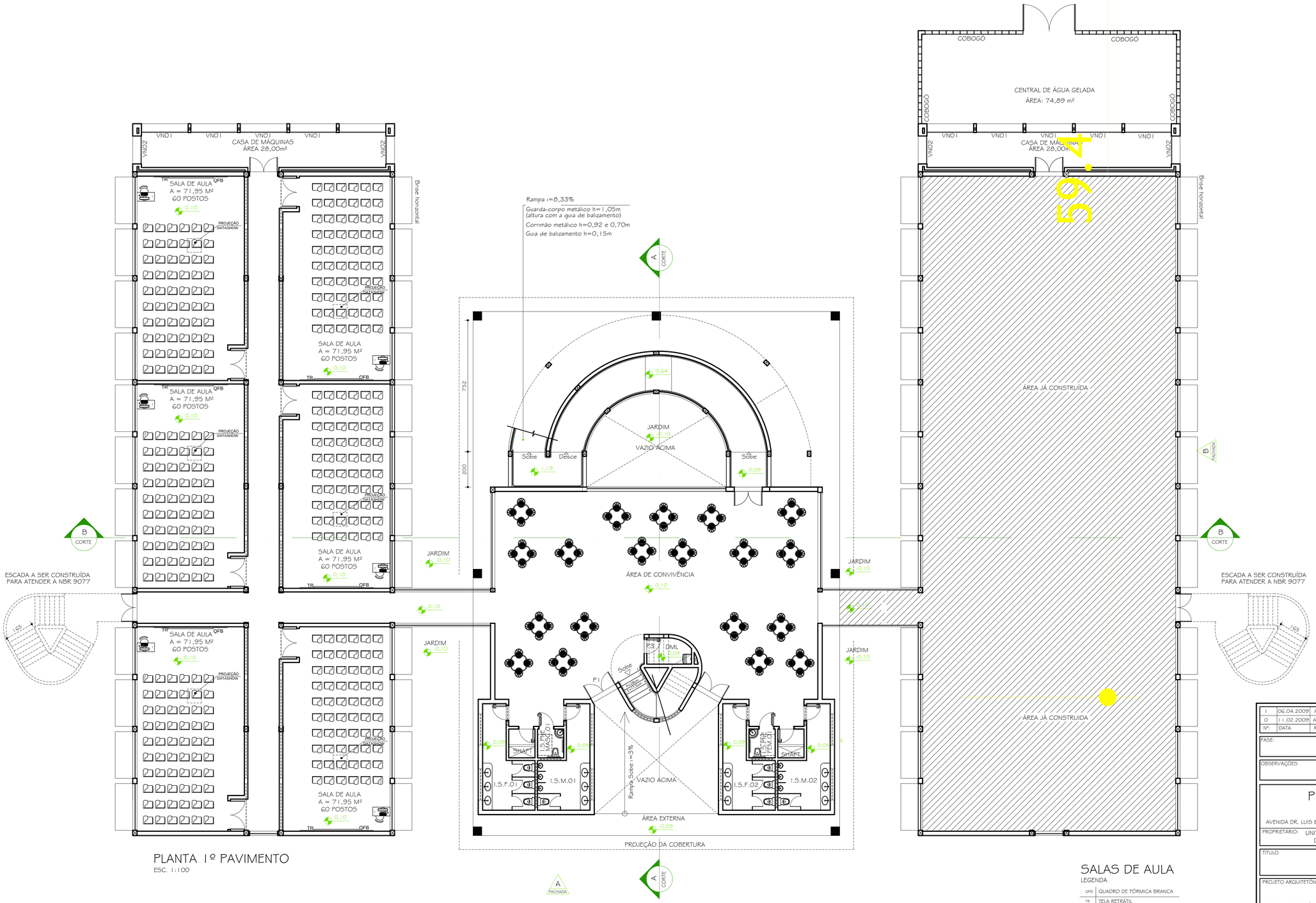

PLANTA 1º PAVIMENTO

ESC. 1:100

SALAS DE AULA

LEGENDA

QFB	QUADRO DE FÓRMICA BRANCA
TR	TELA RETRÁTIL
1	MESA DO PROFESSOR
2	CARTEIRA DO ALUNO

Nº	DATA	RESPONSÁVEL	DESCRIÇÃO DA REVISÃO:
1	06.04.2009	ARQ. MARIANA	REVISÃO DE PROJETO E DETALHAMENTO
0	11.02.2009	ARQ. CRISTIANE	DETALHAMENTO

FASE: PROJETO ARQUITETÔNICO EXECUTIVO

OBSERVAÇÕES: CONFERIR MEDIDAS NA OBRA

PRÉDIO SALAS DE AULA
CAMPUS TÓFILO OTONI

AVENIDA DR. LUIS BOALI PORTO SALMAN, S/Nº - BAIRRO IPIRANGA - TEÓFILO OTONI/MG

PROPRIETÁRIO: UNIVERSIDADE FEDERAL DOS VALES DO JEQUITINHONHA E MUCURI — CNPJ 16.888.315/0001-57

TÍTULO: PLANTA LAYOUT 1º PAVIMENTO

PROJETO ARQUITETÔNICO BÁSICO: CLÁUDIO DE MELO ROCHA, CREA 66.437/D - MG

PROJETO ARQUITETÔNICO EXECUTIVO: SEBASTIÃO DE OLIVEIRA LOPES, CREA 8474 - MG

VERSÃO:	DATA:	AUTOCAD:	FOLHA:
VERSAO 1	31/03.2009		07/17

ARQUIVO: UFVJM_CTO_SALAS DE AULA_ARQEX_V01F03-09_R03